日野 QPG-FS1AKDA ダンプ

車両所在地	トラックランド栃木

働くクルマ総合サービス トラックランド®
0120-617-417

本体価格	580 万円 (税込638万円)	お問合せ番号	T16913

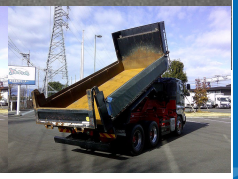

装備仕様

カーエアコン / パワーステアリング / パワーウィンドウ / ABS / SRSエアバッグ / 坂道発進補助装置 / 電動格納ミラー / アルミホイール / 速度抑制装置 / ETC / ベッド付 / 集中ドアロック / AdBlue

車両情報

メーカー	日野	車名	プロフィア
重量	大型	形状	ダンプ
年式	平成28年03月	型式	QPG-FS1AKDA
車体番号	FS1AKD-10***	最大積載量	9,300Kg
車両総重量	19,990Kg	走行距離	463,000Km
原動機	A09C	ミッション	7速MT
馬力	360	総排気量又は定格出力	8.86L
燃料	軽油	定員数	2人
車検	令和07年12月12日	リサイクル券	12,870円

上物情報

上物メーカー	極東開発工業		
外寸	L776cm x W249cm x H341cm	内寸	L529cm x W230cm x H49cm

備　考

★メーター実走行約46万km★ ★R7年12月迄車検付★ 極東 5300ボディ 2デフ アルミホイール ベッド、ETC 【上物】 メーカー：極東開発工業 年式：H28 床面：鉄 電動コボレーン付 中古トラックのことならトラックランドにお任せください！ 現車確認・試乗承っております。 ローン・リースについては、担当までご相談ください。

※車両本体価格以外に、リサイクル料金が必要です。また、登録に伴う諸費用、納車に関する費用が別途必要です。
※抹消車両については、旧車検時の積載量となります。新規登録の際は、減トンなる場合がございますのでご注意ください。