いすゞ QKG-CYJ77A アルミウィング／幌ウィング

車両所在地	トラックランド近畿(京都)

働くクルマ総合サービス トラックランド®
0120-617-417

本体価格	SOLDOUT 万円	お問合せ番号	T12564

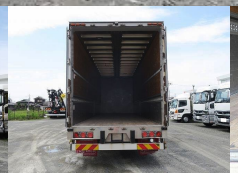

装備仕様

カーエアコン / パワーステアリング / パワーウィンドウ / ABS / SRSエアバッグ / バックアイカメラ / 坂道発進補助装置 / 電動格納ミラー / 速度抑制装置 / ETC / ターボ / エアサス / ベッド付 / 集中ドアロック / 低床 / リターダ / ハイルーフ / AdBlue

車両情報

メーカー	いすゞ	車名	ギガ
重量	大型	形状	アルミウィング／幌ウィング
年式	平成26年06月	型式	QKG-CYJ77A
車体番号	CYJ77A-7009***	最大積載量	13,600Kg
車両総重量	25,000Kg	走行距離	1,078,000Km
原動機	6UZ1	ミッション	スムーサー
馬力	380	総排気量又は定格出力	9.83L
燃料	軽油	定員数	2人
車検	抹消	リサイクル券	13,830円

上物情報

上物メーカー	日本フルハーフ		
外寸	L x W x H	内寸	L961cm x W234cm x H265cm

備　考

平成26年式 いすゞ ギガ 大型アルミウィングです。 4軸低床 後輪エアサス ハイルーフ スムーサー仕様車です。 ETC ベッド バックアイカメラ装備しております。 《上物》 メーカー：日本フルハーフ 門枠cm：W234×H259 床面：木 ラッシングレール：2段 ※メーター1周しております。 ローン・リース承っております。 現車確認行っております。 お気軽にお問い合わせください。

※車両本体価格以外に、リサイクル料金が必要です。また、登録に伴う諸費用、納車に関する費用が別途必要です。
※抹消車両については、旧車検時の積載量となります。新規登録の際は、減トンなる場合がございますのでご注意ください。