三菱ふそう PJ-FV50JHR トラクタヘッド

車両所在地	トラックランド茨城

働くクルマ総合サービス トラックランド®
0120-617-417

本体価格	SOLDOUT 万円	お問合せ番号	T11448

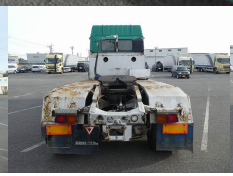

装備仕様

カーエアコン / パワーステアリング / パワーウィンドウ / ABS / SRSエアバッグ / 電動格納ミラー / アルミホイール / 速度抑制装置 / ターボ / ベッド付 / 集中ドアロック / リターダ / ハイルーフ

車両情報

メーカー	三菱ふそう	車名	スーパーグレート
重量	大型	形状	トラクタヘッド
年式	平成18年08月	型式	PJ-FV50JHR
車体番号	FV50JH-740***	最大積載量	12,700Kg
車両総重量	22,830Kg	走行距離	832,000Km
原動機	6M70	ミッション	イノマット
馬力	520	総排気量又は定格出力	12.88L
燃料	軽油	定員数	2人
車検	抹消	リサイクル券	13,580円

上物情報

上物メーカー			
外寸	L x W x H	内寸	L x W x H

備　考

【値下げしました！】 平成18年式 三菱ふそう スーパーグレート トラクタヘッドです。 第五輪荷重12.7t 2デフ 後輪エアサス ハイルーフ、シフトイノマット　リターダ ベッド付仕様車です。 ★メーター実走行約83.2万km★ 外寸㎝：L664×W249×H335 ローン・リース承っております。 現車確認行っております。 お気軽にお問い合わせください。

※車両本体価格以外に、リサイクル料金が必要です。また、登録に伴う諸費用、納車に関する費用が別途必要です。
※抹消車両については、旧車検時の積載量となります。新規登録の際は、減トンなる場合がございますのでご注意ください。