日野 PB-GC7JDFA ミキサー車

車両所在地	トラックランド近畿(京都)

働くクルマ総合サービス トラックランド®
0120-617-417

本体価格	SOLDOUT 万円	お問合せ番号	T10666

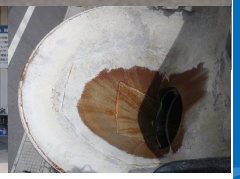

装備仕様

カーエアコン / パワーステアリング / パワーウィンドウ / ABS / SRSエアバッグ / 坂道発進補助装置 / 電動格納ミラー / ターボ / 集中ドアロック

車両情報

メーカー	日野	車名	レンジャー
重量	増トン	形状	ミキサー車
年式	平成17年04月	型式	PB-GC7JDFA
車体番号	GC7JDF-10***	最大積載量	5,480Kg
車両総重量	10,160Kg	走行距離	343,000Km
原動機	J07E	ミッション	6速MT
馬力	225	総排気量又は定格出力	6.40L
燃料	軽油	定員数	2人
車検	令和02年06月10日	リサイクル券	10,710円

上物情報

上物メーカー	カヤバ工業		
外寸	L x W x H	内寸	L x W x H

備　考

平成17年式 日野レンジャー 増トンコンクリートミキサー車です。 カヤバ（KYB）製 ドラム容量4.4m3　仕様となっております。 外寸(cm)：625×220×316 車検付き：R2年6月迄 【上物】 メーカー：カヤバ（KYB株式会社） ドラム容量4.4m3 最大混合容量2.2m3 5280kg ドラム長さ2.90m ドラム最大径1.70m 取付角度18°積載物重心位置0.800m ローンリース承っております。 試乗現車確認行っております。 お気軽にお問合せください。

※車両本体価格以外に、リサイクル料金が必要です。また、登録に伴う諸費用、納車に関する費用が別途必要です。
※抹消車両については、旧車検時の積載量となります。新規登録の際は、減トンなる場合がございますのでご注意ください。