日野 BDG-SH1EGXG トラクタヘッド

車両所在地	トラックランド栃木

働くクルマ総合サービス トラックランド®
0120-617-417

本体価格	SOLDOUT 万円	お問合せ番号	T10603

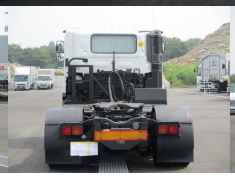
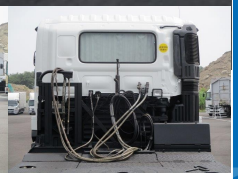

装備仕様

カーエアコン / パワーステアリング / パワーウィンドウ / ABS / SRSエアバッグ / 電動格納ミラー / 速度抑制装置 / ETC / ターボ / エアサス / ベッド付 / 集中ドアロック

車両情報

メーカー	日野	車名	プロフィア
重量	大型	形状	トラクタヘッド
年式	平成20年09月	型式	BDG-SH1EGXG
車体番号	SH1EGX-10***	最大積載量	7,800Kg
車両総重量	14,990Kg	走行距離	1,061,000Km
原動機	E13C	ミッション	7速MT
馬力	360	総排気量又は定格出力	12.91L
燃料	軽油	定員数	2人
車検	検査切れ	リサイクル券	13,390円

上物情報

上物メーカー			
外寸	L x W x H	内寸	L x W x H

備　考

平成20年式 日野プロフィア トラクタヘッドです。 第五輪荷重7.8ｔ 後輪エアサス ETC ベッド付仕様車になります。 ホイールベース約3750mm 外寸㎝：616×249×292 燃料タンク：1個400L ※メーター1周しております。 ローンリース承っております。 試乗現車確認行っております。 お気軽にお問合せください。

※車両本体価格以外に、リサイクル料金が必要です。また、登録に伴う諸費用、納車に関する費用が別途必要です。
※抹消車両については、旧車検時の積載量となります。新規登録の際は、減トンなる場合がございますのでご注意ください。