UDトラックス LKG-GK6XAB トラクタヘッド

車両所在地	トラックランド茨城

働くクルマ総合サービス トラックランド®
0120-617-417

本体価格	SOLDOUT 万円	お問合せ番号	V013

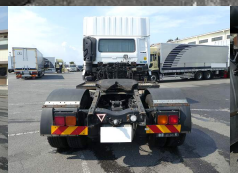

装備仕様

カーエアコン / パワーステアリング / パワーウィンドウ / ABS / SRSエアバッグ / 坂道発進補助装置 / 電動格納ミラー / 速度抑制装置 / ETC / ターボ / ベッド付 / 集中ドアロック / ハイルーフ

車両情報

メーカー	UDトラックス	車名	クオン
重量	大型	形状	トラクタヘッド
年式	平成22年10月	型式	LKG-GK6XAB
車体番号	GK6XA-00***	最大積載量	9,600Kg
車両総重量	16,960Kg	走行距離	1,095,000Km
原動機	GH13	ミッション	12速エスコット
馬力	450	総排気量又は定格出力	12.77L
燃料	軽油	定員数	2人
車検	検査切れ	リサイクル券	14,360円

上物情報

上物メーカー			
外寸	L x W x H	内寸	L x W x H

備　考

平成22年式 日産UDクオントラクタヘッドです。 第五輪荷重9.6ｔ 後輪エアサス ハイルーフ 450馬力仕様車です。 ＥＴＣ付！ 外寸㎝：L555×W249×H333 ※メーター1周しております。 ローンリースご相談ください。 試乗現車確認行っております。お気軽にお問合せください。

※車両本体価格以外に、リサイクル料金が必要です。また、登録に伴う諸費用、納車に関する費用が別途必要です。
※抹消車両については、旧車検時の積載量となります。新規登録の際は、減トンなる場合がございますのでご注意ください。