日野 QPG-SH1EEDG トラクタヘッド

車両所在地	トラックランド近畿(京都)

働くクルマ総合サービス トラックランド®
0120-617-417

本体価格	SOLDOUT 万円	お問合せ番号	RT9115

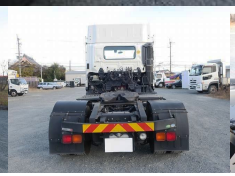

装備仕様

カーエアコン / パワーステアリング / パワーウィンドウ / ABS / SRSエアバッグ / 坂道発進補助装置 / 電動格納ミラー / アルミホイール / 速度抑制装置 / ETC / ターボ / エアサス / ベッド付 / 集中ドアロック / リターダ / ハイルーフ

車両情報

メーカー	日野	車名	プロフィア
重量	大型	形状	トラクタヘッド
年式	平成30年08月	型式	QPG-SH1EEDG
車体番号	SH1EED-10***	最大積載量	11,500Kg
車両総重量	18,760Kg	走行距離	194,000Km
原動機	E13C	ミッション	7速MT
馬力	450	総排気量又は定格出力	12.91L
燃料	軽油	定員数	2人
車検	令和03年08月23日	リサイクル券	12,870円

上物情報

上物メーカー			
外寸	L x W x H	内寸	L x W x H

備　考

リースアップしました！ 平成30年式日野プロフィア大型 トラクタヘッドです 第五輪荷重11.5ｔ、デフロック、450馬力、ハイルーフ、アルミホイール、リターダ仕様車となります ETC装着済み。 ★車検付R3年8月迄★ ★中間ホイールベース3500㎜★ ★ディーラー点検記録簿付★ 実施日：H30年12月、H31年/R1年3月、6月、11月、R2年2月、6月 外寸（cm）:582×249×344 ローン・リース承っております。 現車確認行っております。 お気軽にお問い合わせください。

※車両本体価格以外に、リサイクル料金が必要です。また、登録に伴う諸費用、納車に関する費用が別途必要です。
※抹消車両については、旧車検時の積載量となります。新規登録の際は、減トンなる場合がございますのでご注意ください。