日野 2KG-FC2ABA ダンプ

車両所在地	トラックランド栃木

働くクルマ総合サービス トラックランド®
0120-617-417

本体価格	SOLDOUT 万円	お問合せ番号	R1951

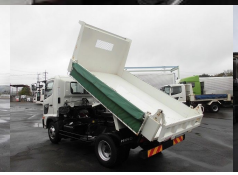

装備仕様

カーエアコン / パワーステアリング / パワーウィンドウ / ABS / SRSエアバッグ / 坂道発進補助装置 / 電動格納ミラー / ETC / ターボ / 集中ドアロック

車両情報

メーカー	日野	車名	レンジャー
重量	中型	形状	ダンプ
年式	平成29年12月	型式	2KG-FC2ABA
車体番号	FC2AB-100***	最大積載量	3,600Kg
車両総重量	7,995Kg	走行距離	5,000Km
原動機	A05C	ミッション	6速MT
馬力	210	総排気量又は定格出力	5.12L
燃料	軽油	定員数	3人
車検	令和01年12月17日	リサイクル券	10,900円

上物情報

上物メーカー	新明和		
外寸	L x W x H	内寸	L340cm x W206cm x H32cm

備　考

《新型》平成29年式日野レンジャー中型ダンプです。 新明和製、3方開、ベッドレス、手動コボレーン付仕様車となります。 こちらの車両は日野新型レンジャーとなります。 《上物》 メーカー：新明和製 手動コボレーン付 《レンタル料金》 〇当日15000円税別 〇マンスリー150000円税別 〇免責保証料２000円税別/日 お気軽にお問合せください ※レンタル車輛の為、メーター数が増える可能性が御座います。

※車両本体価格以外に、リサイクル料金が必要です。また、登録に伴う諸費用、納車に関する費用が別途必要です。
※抹消車両については、旧車検時の積載量となります。新規登録の際は、減トンなる場合がございますのでご注意ください。